

wissen.online[®] Digital Onboarding

INDIVIDUALISIERTE ONBOARDING- UND
PERSONALMANAGEMENTSOFTWARE

Kurzübersicht über Einsatzgebiete und Funktionalität

wissen.online OHG
Frankfurter Str. 1
64347 Griesheim

www.wissen.online

e-mail
info@wissen.online

telefon
06155 / 79 808 28

19/20

Digital Onboarding die Zukunft der Mitarbeiterintegration



Einen neuen Mitarbeiter in ihr Unternehmen zu integrieren ist ein alltäglicher, aber auch anstrengender und fehleranfälliger Prozess. Durch die vielen beizubringenden Daten und Dokumente, die sich je nach Funktion des künftigen Mitarbeiters unterscheiden und der individuellen Vorbildung die derjenige mitbringt, wird jedes einzelne Onboarding zu einem individuellen Prozess.

Um diesen Prozess effektiv zu steuern und zu automatisieren hat wissen.online das Digital Onboarding System entwickelt, das sie und

ihre Personalabteilung bei jedem einzelnen dieser Prozessschritte unterstützt und stets aussagekräftige Zahlen und Reportings über den aktuellen Entwicklungsstand liefert. Das System wird autark auf einen Hochleistungsserver mit den neuesten DSGVO konformen Sicherheitsstandards betrieben. Nach Durchlaufen des Digital Onboarding Prozesses liegt der Personalabteilung eine vollständige digitale Personalakte vor, die jederzeit erweitert, bearbeitet und auf Kundenwunsch auch dem jeweiligen Inhaber als gläserne Personalakte, für maximale Transparenz in ihrem Unternehmen, zur Verfügung gestellt werden kann.

Immer auf dem neuesten Stand.

Eine Schnittstelle ist nicht nur ein Werkzeug zur automatisierten Aktualisierung - sie macht jeden Dateneingabeort zu einem zentralen Eingabeort. Das senkt die Fehlerquote und steigert die Effizienz.

MOTIVATION

Ein systematisches Onboarding trägt dazu bei, dass der Mitarbeiter sich früh an das Unternehmen bindet und die volle Leistungsfähigkeit schneller erreicht.

Für die optimale Integration neuer Mitarbeiter in ihr Unternehmen muss die Datenbasis stets aktuell sein. Das erfordert ständige Anpassungen in der HR Abteilung. Um Mehraufwand zu eliminieren unterstützt sie wissen.online bei der Integration einer Schnittstelle mit ihrem Rechenzentrum, um ein modernes und flexibles System zu schaffen.

Ein Mitarbeiter durchläuft in seinem Berufsleben verschiedene Stufen innerhalb eines Unternehmens, so wird der Prozess des Standort- oder Arbeitsplatzwechsels oftmals von neuen Ansprechpartnern und Aufgaben begleitet. Mit einer Datenschnittstelle ist es möglich den Werdegang jedes Mitarbeiters aktuell zu halten und zielgenau zu unterstützen. Es werden unter anderem folgende Prozesse mit Hilfe der Schnittstelle automatisiert:

- initiales Anlegen neuer Mitarbeiter zur Lohnabrechnung
- automatisierte Vergabe von Personalnummern
- täglicher Stammdatenabgleich aller Mitarbeiter
- Aktualisierung von Mitarbeiterpositionen und Aufgabenbereichen (Workplaces)
- Übertragung von Urlaubszeiten als Sperrzeiten oder Konfliktzeiten für die Koordination von Seminaren
- Deaktivierung von Mitarbeitern die aus dem Unternehmen ausgeschieden sind

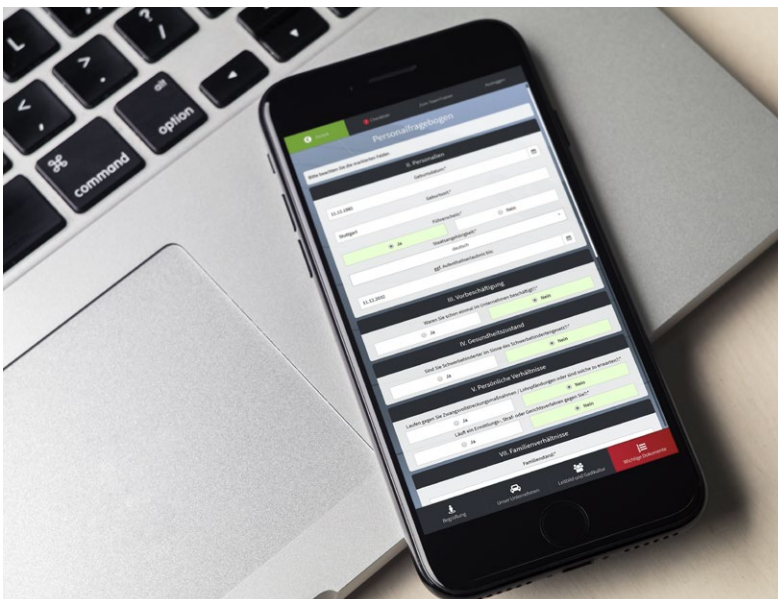

das Userinterface. Checklist to go.

Das Userinterface umfasst Videos, Präsentationen, interaktive Wissenstests, das Uploadcenter, Betriebsvereinbarungen, den Personalfragebogen und Individualelemente. Alle Aufgaben werden in einer individuellen Checkliste für jeden einzelnen Mitarbeiter übersichtlich zusammengefasst.

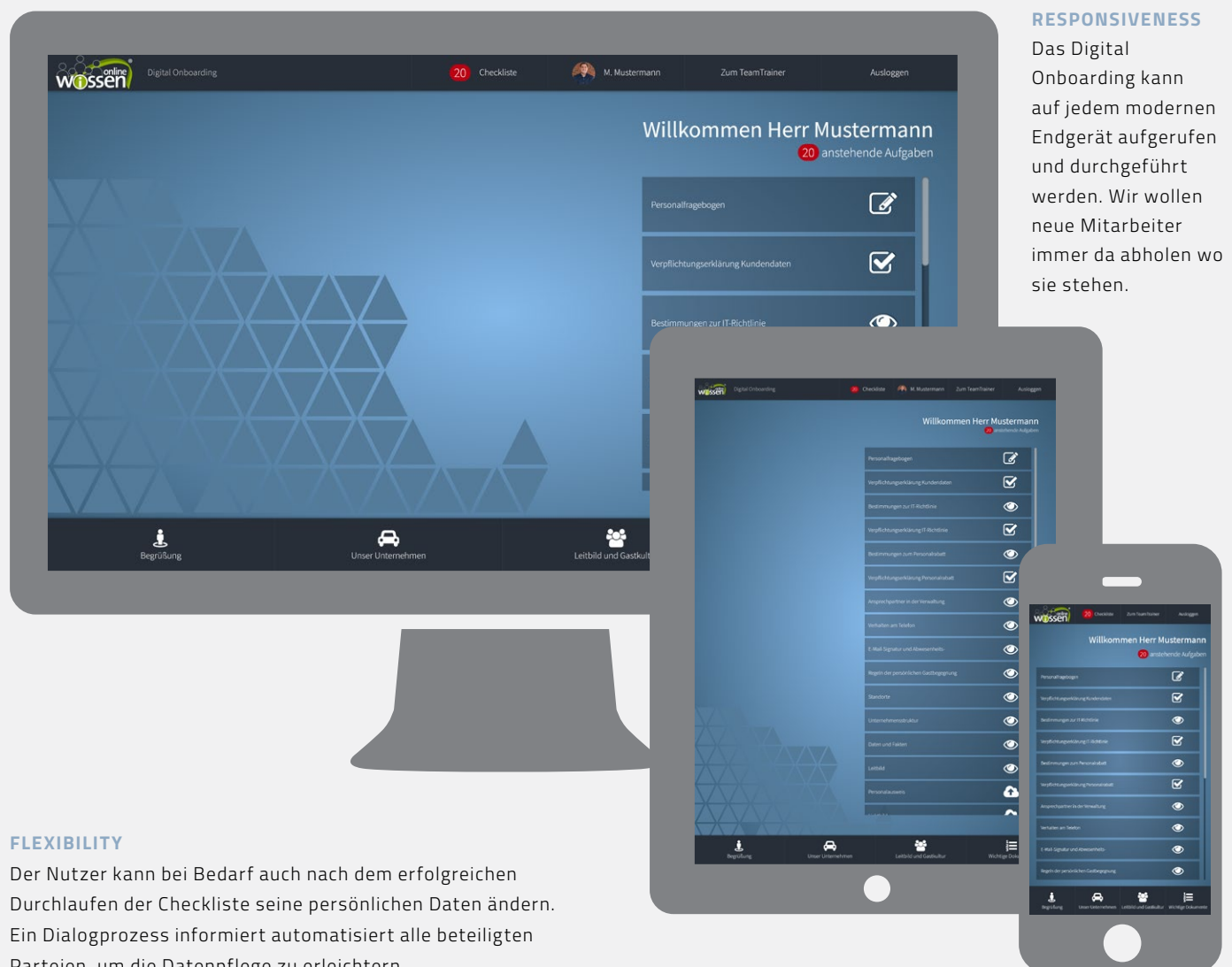

RESPONSIVENESS
Das Digital Onboarding kann auf jedem modernen Endgerät aufgerufen und durchgeführt werden. Wir wollen neue Mitarbeiter immer da abholen wo sie stehen.

FLEXIBILITY
Der Nutzer kann bei Bedarf auch nach dem erfolgreichen Durchlaufen der Checkliste seine persönlichen Daten ändern. Ein Dialogprozess informiert automatisiert alle beteiligten Parteien, um die Datenpflege zu erleichtern.

das Adminpanel. Schaltzentrale der HR

Das Adminpanel bildet die neue Arbeitsumgebung ihrer Personalabteilung. Hier können sämtliche digitalen Personalakten eingesehen und verwaltet werden. Darüber hinaus wird das Digitale Onboarding hier individuell konfiguriert. So können spezifischen Mitarbeitern und Mitarbeitergruppen Dokumente und Aufgaben zugewiesen werden.

Während des Anlegens eines neuen Mitarbeiters wird dieser einem zuständigen, verfügbaren Mitarbeiter der Personalabteilung zugeordnet. Dadurch laufen Anfragen und Dialoge nicht in einem Sammelpostfach auf, sondern werden automatisiert an die zuständigen Mitarbeiter verteilt und in ihrer eigenen Kommunikationshistorie gehalten.

Im Adminpanel können Textvorlagen zur Kommunikation hinterlegt, oder ein Mitarbeitergruppen- oder statusspezifisches Newslettermailing angestoßen werden. Reminder werden durch das System automatisiert versandt, damit sie sich den wichtigen Dingen widmen können.



Wir wissen wie wichtig ihnen ein regelmäßiges und fundiertes Monitoring ist. Das Adminpanel bietet ein Reportingtool, dessen Tiefe und Turnus sie selbst bestimmen. Das Ergebnis wird vom System druckfertig aus dem Browser heraus aufgearbeitet und kann anschließend archiviert werden.

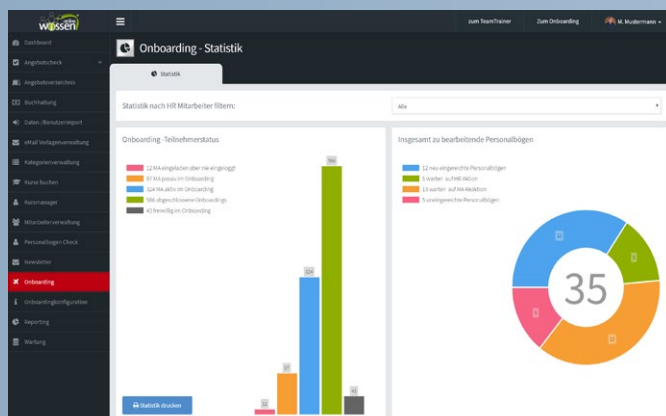

das Unternehmen

Über uns, die kleinen Unterschiede und die liebe Sicherheit.

PERSÖNLICH

Wir glauben nicht an Kundennummern. Ein achtsamer Umgang miteinander und das gemeinsame Ziel treiben uns an.

Wir sind ein junges, hessisches Startup Unternehmen, dessen Philosophie in der individuellen Kundenberatung und Betreuung verwurzelt ist. Universallösungen lehnen wir ab, da wir eine passgenaue, customized Software ausschließlich für ihren Betrieb schaffen, die keine unnötigen Knöpfe und Funktionen enthält, sondern nur die Optionen, die sie benötigen.

In unseren Augen ist der Prozess der Digitalisierung nicht zu stoppen und macht auch vor Kühlschränken und Duschen keinen

Halt. Es ist wichtig Abläufe und Prozesse zu vereinfachen und zu optimieren um nachhaltig und konkurrenzfähig zu bleiben.

Vertrauen ist ein zentraler Faktor wenn mit personenbezogenen Daten operiert wird. Wenn sie uns diese Daten übergeben, sind wir uns der Verantwortung ihnen und ihren Daten gegenüber bewusst. Mit unserer täglich backupgesicherten Datenstruktur und unseren ausfallsicheren Hostern sind wir in der Lage, ihre Daten zuverlässig zu schützen.



Verschlüsselung

Sichere Kommunikation durch SSL 2048Bit Verschlüsselung. Optionale Schnittstelle zu externem Rechenzentrum via sftp/SSH2 Protokoll mit automatisiertem täglichen Datenabgleich.



Server

Unser Server ist nach ISO 27001:2013 und für PCI DSS compliance zertifiziert. Zum Betrieb wird zudem 100% Ökostrom aus Wasserkraftanlagen verwendet.



Unternehmen

"Alles aus einer Hand" bedeutet für sie und ihr Unternehmen feste Ansprechpartner, verlässliche Terminplanung, schnelle Entscheidungswege und Sicherheit im Umgang mit vertraulichen Daten.



Support

Server- und Softwareseitiger 24/7 Live Support auf Deutsch oder Englisch rund um die Uhr via integriertem Supportmodul.

das Datenblatt.

Eigenschaften	Digitale Personalakte	Digital Onboarding
Vollständige Anpassung an die Unternehmensstruktur inklusive individueller Funktionen	☑	☑
Direkter Support bei Rückfragen und Hilfestellungen	E-Mail und Telefon	E-Mail und Telefon
Konfiguration auf eine Subdomain ihres Unternehmens	☑	☑
Hosting unlimited	Keine Speicher oder Traffic Extrakosten	Keine Speicher oder Traffic Extrakosten
DSGVO konform	☑	☑
Notfalltelefon	24h/7	24h/7
Tägliches Datenbackup ihrer Daten	☑	☑
Zertifizierte Serversicherheit	Nach ISO 27001	Nach ISO 27001
Möglichkeit verschiedener Anwendersprachen	☑	☑
SSL Verschlüsselung	Mit 2048 bit	Mit 2048 bit
Interne und externe Kommunikation mit und zwischen Mitarbeitern	☑	☑
Dezentraler Zugriff auf die Daten der digitalen Personalakte	☑	
Rollenbasierte Zugriffsrechte nach Land, Firma, Abteilung, Position, etc.	☑	
Mitarbeiterinterface zum Datenupload		☑
Individueller Speicherplatz im Mediacenter pro Nutzer		50 MB (erweiterbar)
Individuelle Informationen für Mitarbeitergruppen		☑
Automatisiertes Dialogsystem für Prozessabläufe und Erinnerungen		Individuell konfigurierbar
Unternehmenspräsentation durch Videos, PDFs, digitale Broschüren und interaktive Elemente		☑
Unternehmensspezifisches Front-End Layout (optional)		☑





BLEIBEN WIR IN KONTAKT:
Frankfurter Str. 1, 64347 Griesheim
Tel.: +49 (0)6155 79 808 28
Mail: info@wissen.online
web: www.wissen.online